97 年卡玫基颱風

台 南 縣—南化鄉玉山村

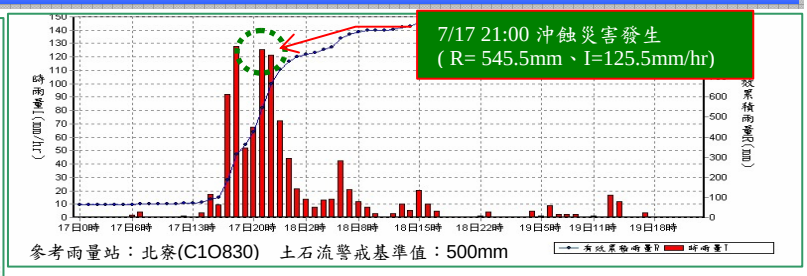

97 年卡玫基颱風-台南南化-001

- ❖災區位置：南化鄉玉山村(青山宮)
- ❖災害發生時間：7 月 17 日 21 時
- ❖災害類型：沖蝕災害
- ❖有效累積雨量：545.5mm

❖災損描述與統計：

- ✓青山宮旁之野溪上游林班地，受超大豪雨沖蝕產生土石漫流，造成民宅與橋梁受損。
- ✓房舍受損：6 棟
- ✓道路毀損：約 25 公尺。
- ✓橋梁：遭土石淤埋。

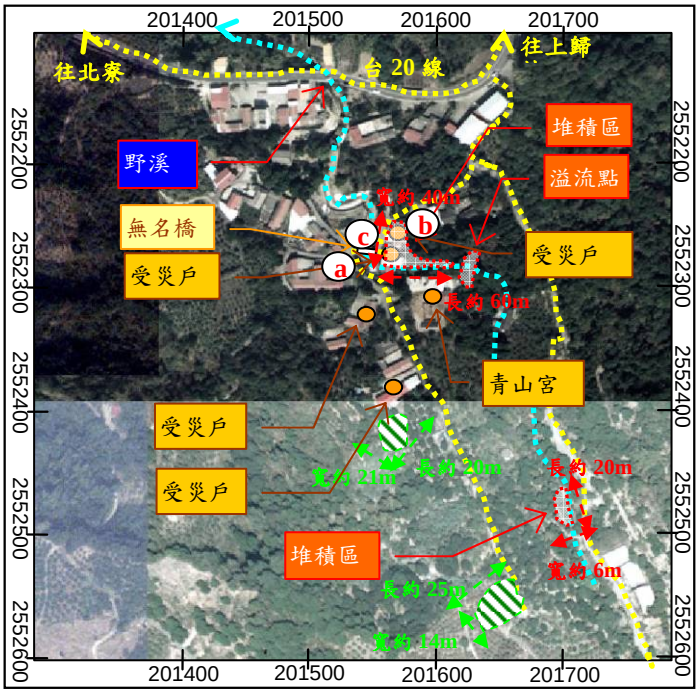

註 1：坐標採 TWD67 系統
註 2：降雨組體圖資料來源—水土保持局土石流防災資訊網