

# 100 年 1001 豪雨重大土砂災例復勘報告

100 年 0719 豪雨-嘉義梅山-001

復勘日期：101 年 5 月 14 日

## 一、災區復勘現況(1/3)

災害案件編號	100 年 0719 豪雨-嘉義梅山-001	
災區行政區域	嘉義縣梅山鄉太和村	
災害類型	洪水、崩塌	
災害發生時間	100 年 7 月 19 日 4 時	
復勘日期	101 年 5 月 14 日	
植被覆蓋情況	植生調查之覆蓋度與所占空間區分等級： <input checked="" type="checkbox"/> A(<5%) <input type="checkbox"/> B(5-25%) <input type="checkbox"/> C(26-50%) <input type="checkbox"/> D(51-75%) <input type="checkbox"/> E(76-100%)	
現有工程改善措施	執行機關	嘉義縣梅山鄉公所
	執行期間	民國 100 年 8 月 31 日起至 101 年 8 月 11 日止
	工程內容概述與執行情況	嘉義縣梅山鄉公所辦理社興橋重建及河道清疏工程，包含橋梁上游河道清疏及左岸砌石護岸，以及橋梁下游右岸混凝土護岸。

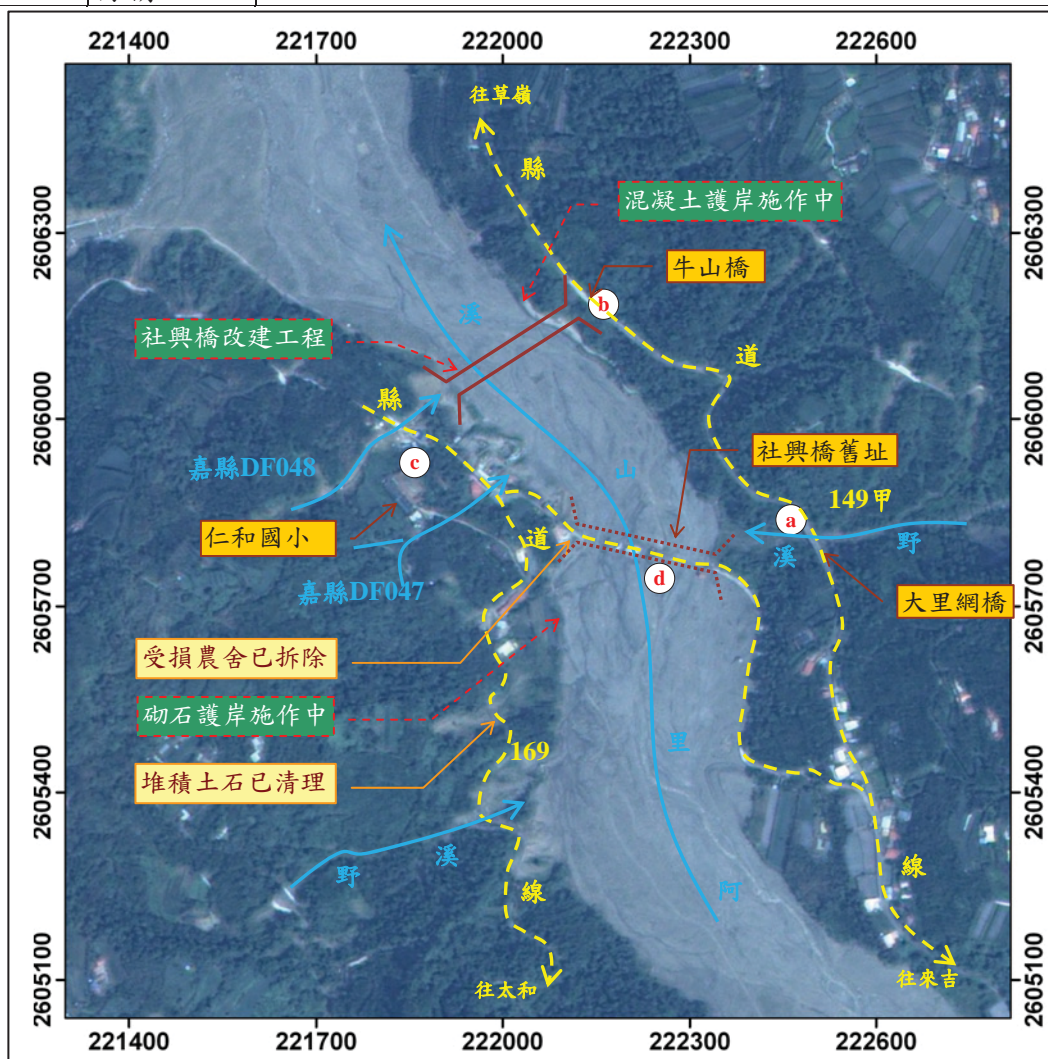

註 1：坐標採 TWD97。

註 2：遙測影像拍攝日期為民國 99 年 9 月。

# 100 年 1001 豪雨重大土砂災例復勘報告

100 年 0719 豪雨-嘉義梅山-001

復勘日期：101 年 5 月 14 日

## 一、災區復勘現況(2/3)

**嘉義縣梅山鄉公所 (Meishan Township Office Chiayi County)**

工程名稱 Project Name	太和社興橋樑復健工程		
主辦單位 Organizing Agency	嘉義縣梅山鄉公所 (TEL)	辦公室電話 (TEL)	05-2622121
承造單位 Contractor	遠拓工程有限公司 (Contact person)	負責人 (TEL)	謝景宗 05-5223725
設計單位 Designer	建融營造有限公司 (Site manager)	工地負責人 (Site manager) (TEL)	王宗盈 05-2211549
監工單位 Supervisor	建融營造有限公司 (Professional Engineer)	專任工程人員 (Professional Engineer) (TEL)	高村林 05-2211549

民國 100 年 08 月 31 日至 101 年 05 月 25 日 (31/08/2011-25/05/2012)

全民營工專線及網址  
(Hot Line and Web Site) 0800-009-609  
<http://www.pcc.gov.tw>

政風單位  
(Government Ethics Department) 05-2622121 轉 201

嘉義縣環保局公害檢舉電話  
(Public nuisance report hotline) 05-3620808

營建工程空氣污染防制費徵收管制編號  
(Serial number of Air Pollution Control Fee collection) Q100QFZ094-1 Q100QFZ094-2

太和社興橋樑復健工程

2012.05.14



受損農舍已拆除

2012.05.14

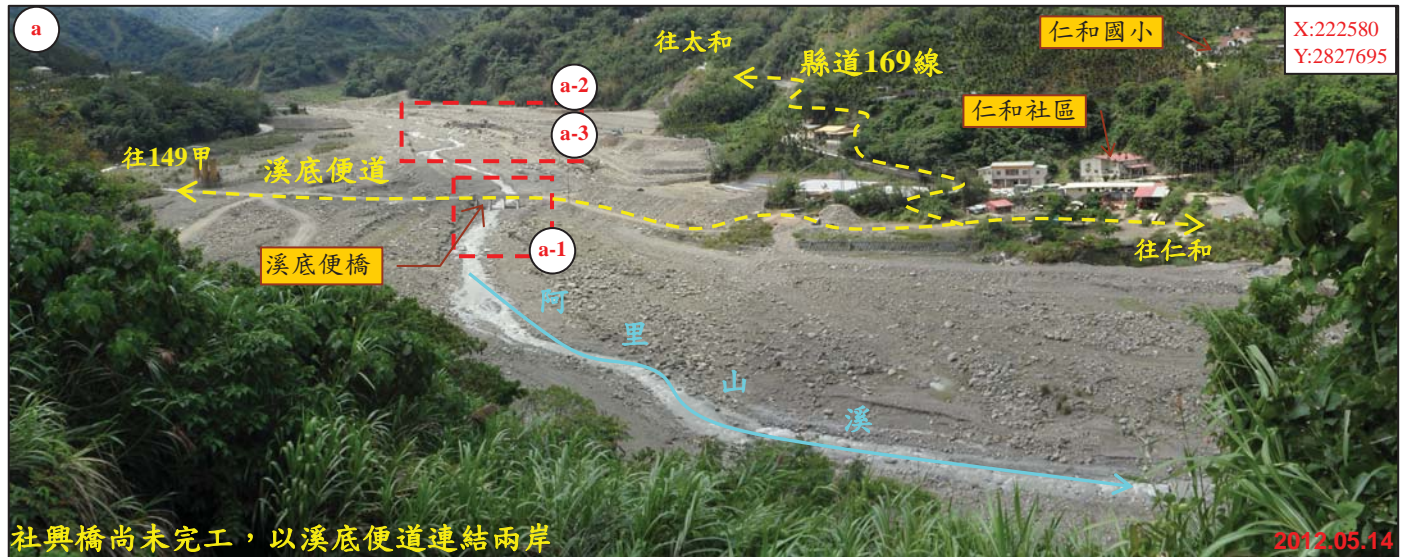

社興橋尚未完工，以溪底便道連結兩岸

2012.05.14



阿里山溪護岸工程施作中

2012.05.14



部分河段砌石護岸施作完成

2012.05.14

# 100年1001豪雨重大土砂災例復勘報告

100年0719豪雨-嘉義梅山-001

復勘日期：101年5月14日

## 一、災區復勘現況(3/3)

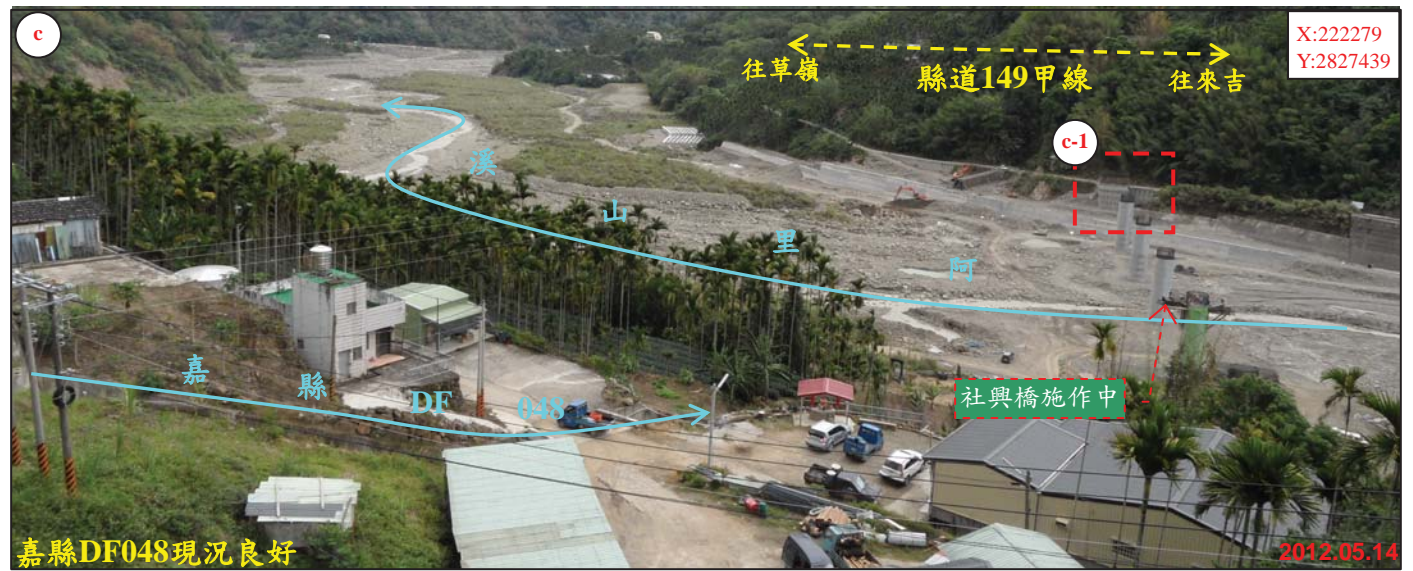

# 100年1001豪雨重大土砂災例復勘報告

100年0719豪雨-嘉義梅山-001

復勘日期：101年5月14日

## 二、災區照片比較(1/3)



# 100年1001豪雨重大土砂災例復勘報告

100年0719豪雨-嘉義梅山-001

復勘日期：101年5月14日

## 二、災區照片比較(2/3)

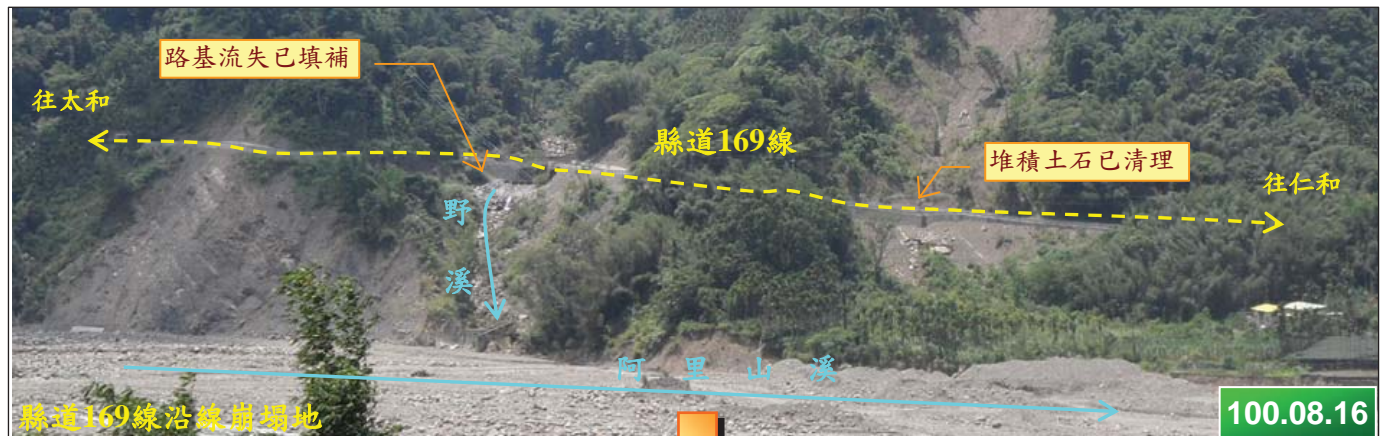

# 100年1001豪雨重大土石災例復勘報告

100年0719豪雨-嘉義梅山-001

復勘日期：101年5月14日

## 二、災區照片比較(3/3)

