

100 年 1001 豪雨重大土砂災例復勘報告

100 年 1001 豪雨-宜蘭員山-001

復勘日期：101 年 5 月 17 日

一、災區復勘現況(1/3)

災害案件編號	100 年 1001 豪雨-宜蘭員山-001	
災區行政區域	宜蘭縣員山鄉湖西村	
災害類型	崩塌	
災害發生時間	100 年 10 月 2 日 7 時	
復勘日期	101 年 5 月 17 日	
植被覆蓋情況	植生調查之覆蓋度與所占空間區分等級： <input type="checkbox"/> A(<5%) <input checked="" type="checkbox"/> B(5-25%) <input type="checkbox"/> C(26-50%) <input type="checkbox"/> D(51-75%) <input type="checkbox"/> E(76-100%)	
現有工程改善措施	執行機關	交通部公路總局
	執行期間	約自 100 年 10 月 3 日至 100 年 10 月 14 日
	工程內容概述與執行情況	公路局頭城工務段於災後派遣機具清除台 9 甲線 53.8K 道路堆積土石，管制交通，限制通行。

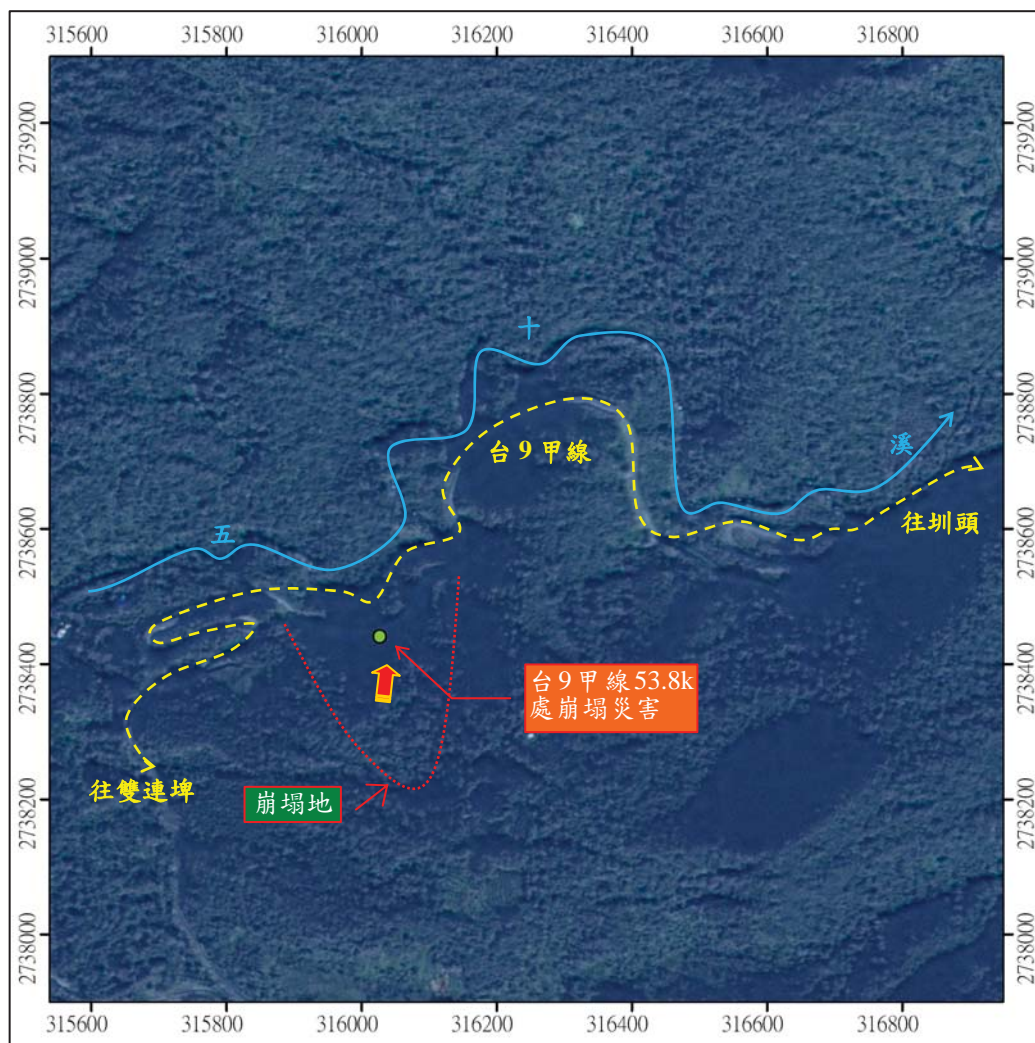

註 1：坐標採 TWD97。

註 2：遙測影像拍攝日期為民國 99 年 11 月。

100年1001豪雨重大土砂災例復勘報告

100年1001豪雨-宜蘭員山-001

復勘日期：101年5月17日

一、災區復勘現況(2/3)

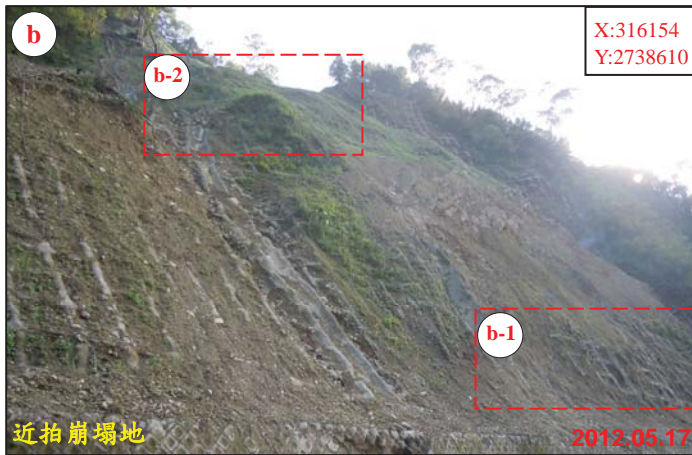
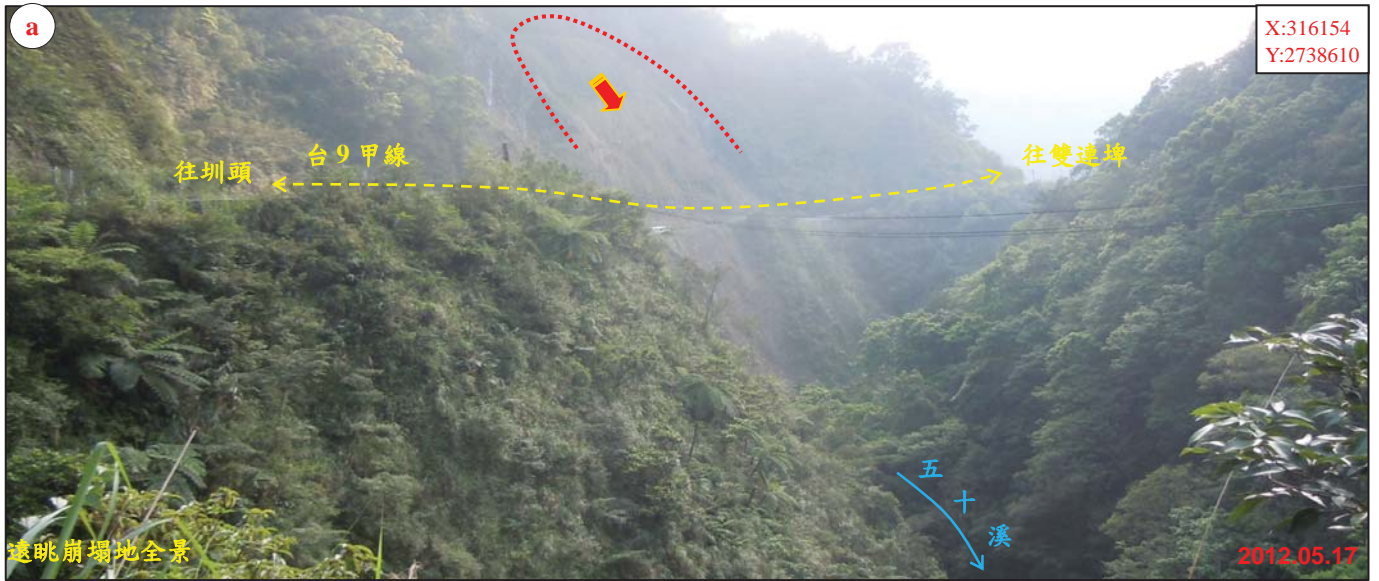

100年1001豪雨重大土砂災例復勘報告

100年1001豪雨-宜蘭員山-001

復勘日期：101年5月17日

一、災區復勘現況(3/3)



100年1001豪雨重大土砂災例復勘報告

100年1001豪雨-宜蘭員山-001

復勘日期：101年5月17日

二、災區照片比較(1/3)

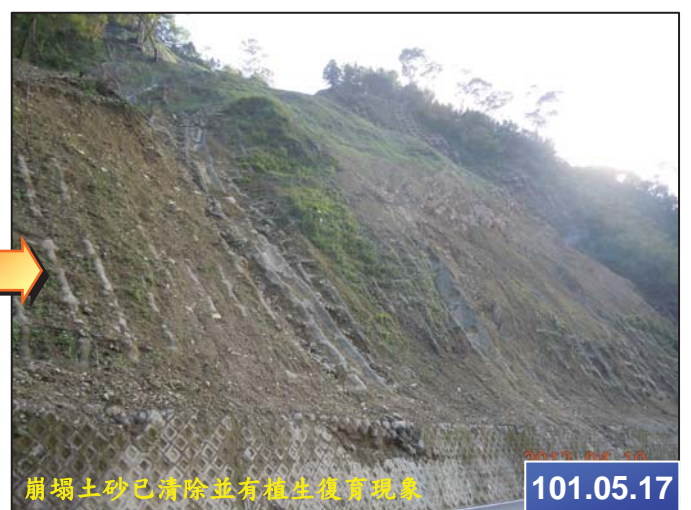

100年1001豪雨重大土砂災例復勘報告

100年1001豪雨-宜蘭員山-001

復勘日期：101年5月17日

二、災區照片比較(2/3)

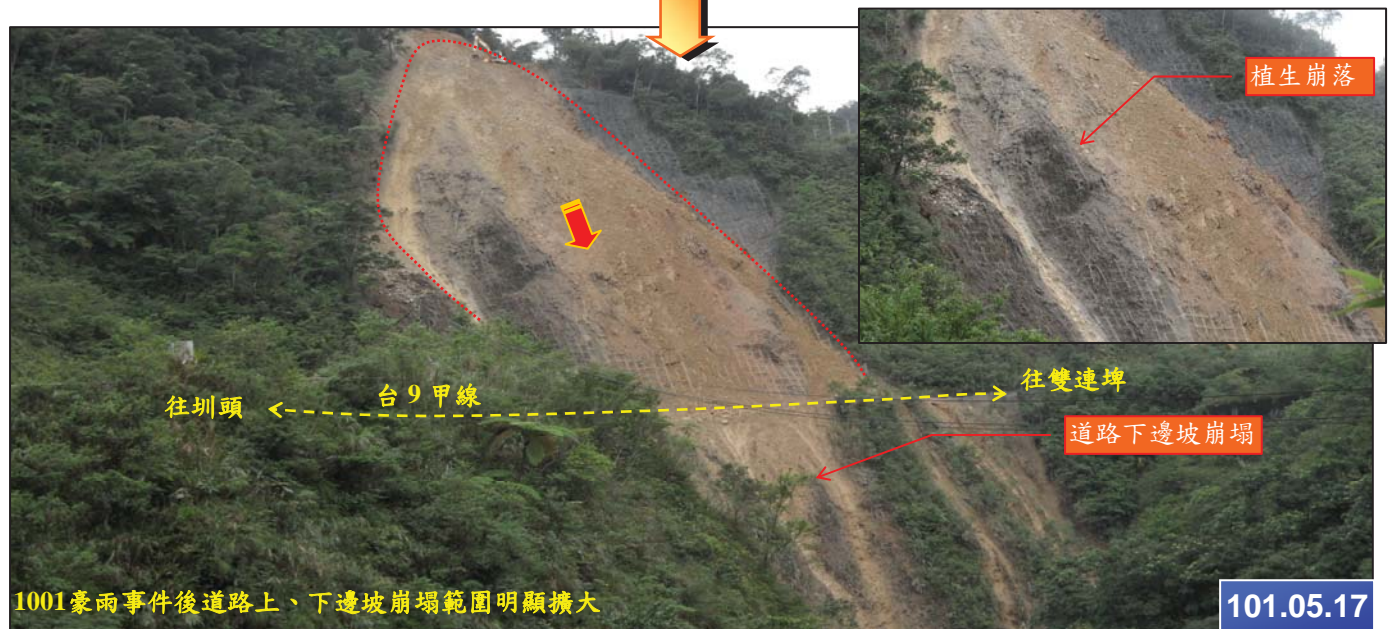

100年1001豪雨重大土砂災例復勘報告

100年1001豪雨-宜蘭員山-001

復勘日期：101年5月17日

二、災區照片比較(3/3)



崩塌土石堆積路面，阻斷道路通行

100.10.12



道路修復完成

101.05.17