

# 100 年 1001 豪雨重大土砂災例復勘報告

100 年 1001 豪雨-宜蘭大同-001

復勘日期：101 年 5 月 15 日

## 一、災區復勘現況(1/3)

災害案件編號	100 年 1001 豪雨-宜蘭大同-001	
災區行政區域	宜蘭縣大同鄉英士村	
災害類型	土石流	
災害發生時間	100 年 10 月 2 日 10 時	
復勘日期	101 年 5 月 15 日	
植被覆蓋情況	植生調查之覆蓋度與所占空間區分等級： <input checked="" type="checkbox"/> A(<5%) <input type="checkbox"/> B(5-25%) <input type="checkbox"/> C(26-50%) <input type="checkbox"/> D(51-75%) <input type="checkbox"/> E(76-100%)	
現有工程改善措施	執行機關	交通部公路總局
	執行期間	民國 101 年 10 月 4 日起至 101 年 10 月 7 日
	工程內容概述與執行情況	公路總局獨立山工務段辦理道路緊急搶修工程，清理崩坍土石方並採取人工管制通行。

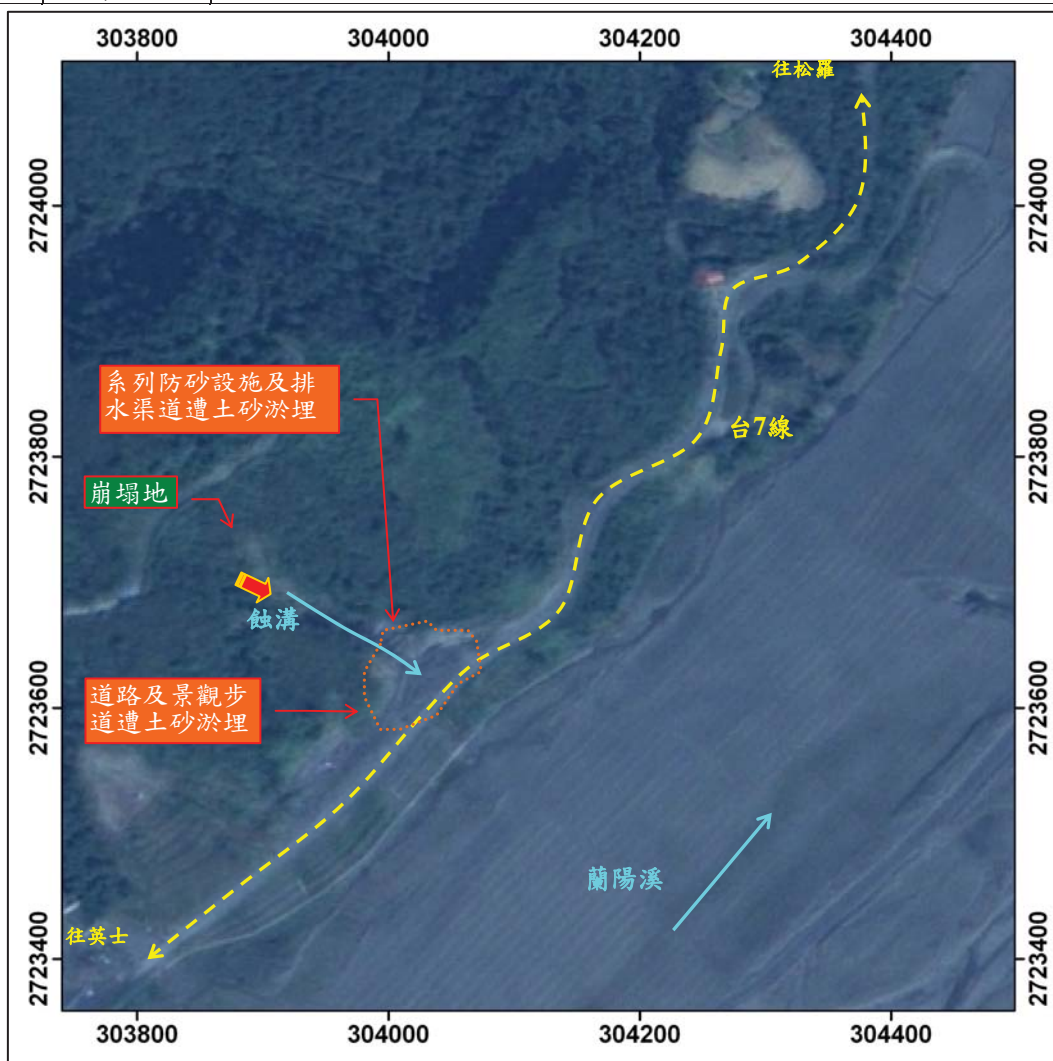

註 1：坐標採 TWD97。

註 2：遙測影像拍攝日期為民國 99 年 11 月。

# 100年1001豪雨重大土砂災例復勘報告

100年1001豪雨-宜蘭大同-001

復勘日期：101年5月15日

## 一、災區復勘現況(2/3)

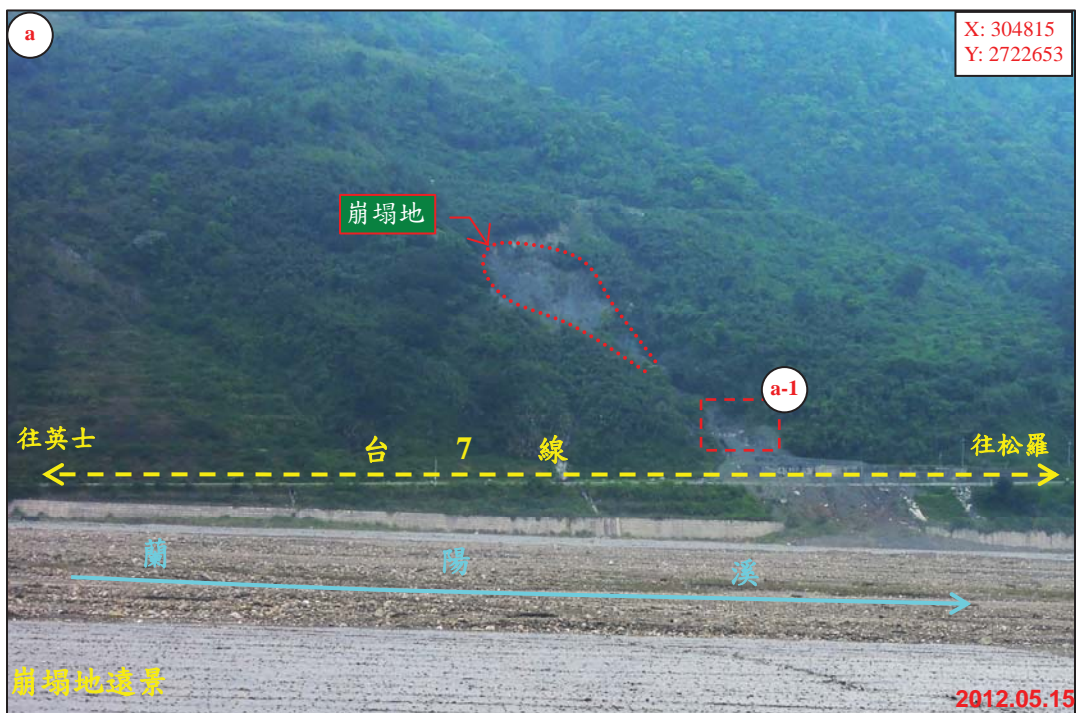

# 100年1001豪雨重大土砂災例復勘報告

100年1001豪雨-宜蘭大同-001

復勘日期：101年5月15日

## 一、災區復勘現況(3/3)



# 100年1001豪雨重大土砂災例復勘報告

100年1001豪雨-宜蘭大同-001

復勘日期：101年5月15日

## 二、災區照片比較(1/3)



# 100年1001豪雨重大土砂災例復勘報告

100年1001豪雨-宜蘭大同-001

復勘日期：101年5月15日

## 二、災區照片比較(2/3)



# 100年1001豪雨重大土砂災例復勘報告

100年1001豪雨-宜蘭大同-001

復勘日期：101年5月15日

## 二、災區照片比較(3/3)

