

100 年南瑪都颱風重大土砂災例復勘報告

100 年南瑪都颱風-屏東來義-001

復勘日期：101 年 5 月 15 日

一、災區復勘現況(1/3)

災害案件編號	100 年南瑪都颱風-屏東來義-001	
災區行政區域	屏東縣來義鄉來義村	
災害類型	洪水	
災害發生時間	100 年 8 月 29 日 06 時	
復勘日期	101 年 5 月 15 日	
植被覆蓋情況	植生調查之覆蓋度與所占空間區分等級： <input type="checkbox"/> A(<5%) <input type="checkbox"/> B(5-25%) <input type="checkbox"/> C(26-50%) <input type="checkbox"/> D(51-75%) <input checked="" type="checkbox"/> E(76-100%)	
現有工程改善措施	執行機關	屏東縣政府
	執行期間	100 年 10 月 5 日至 101 年 11 月 16 日
	工程內容概述與執行情況	屏東縣政府辦理來社溪義林村護岸第一期工程，包括進行西部落深槽段水路清疏、設置石籠護岸及鼎塊。

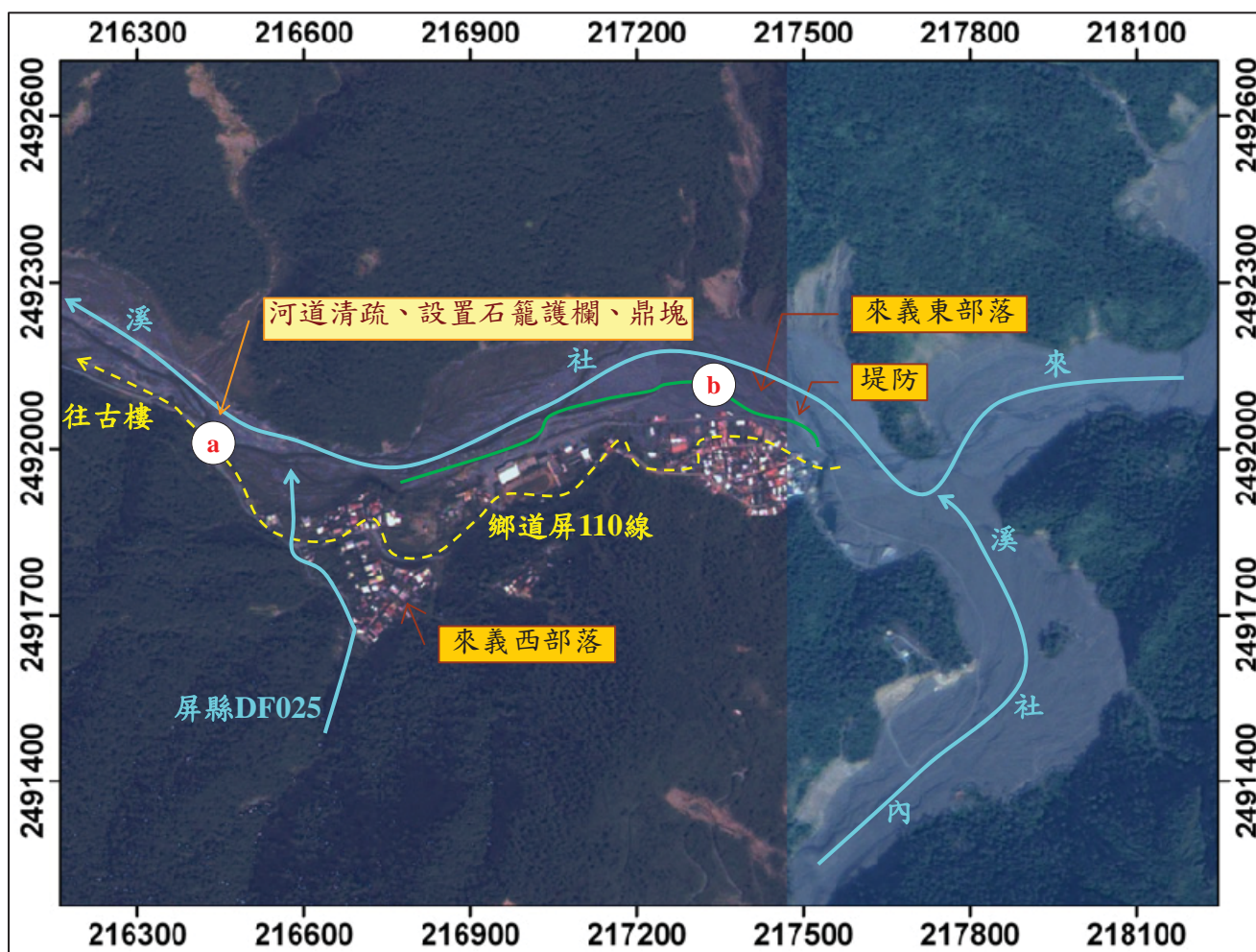

註 1：坐標採 TWD97。註 2：遙測影像拍攝日期右為民國 99 年 11 月，左為民國 99 年 9 月。

100 年南瑪都颱風重大土砂災例復勘報告

100 年南瑪都颱風-屏東來義-001

複勘日期：101 年 5 月 15 日

一、災區復勘現況(2/3)



100 年南瑪都颱風重大土砂災例復勘報告

100 年南瑪都颱風-屏東來義-001

復勘日期：101 年 5 月 15 日

一、災區復勘現況(3/3)

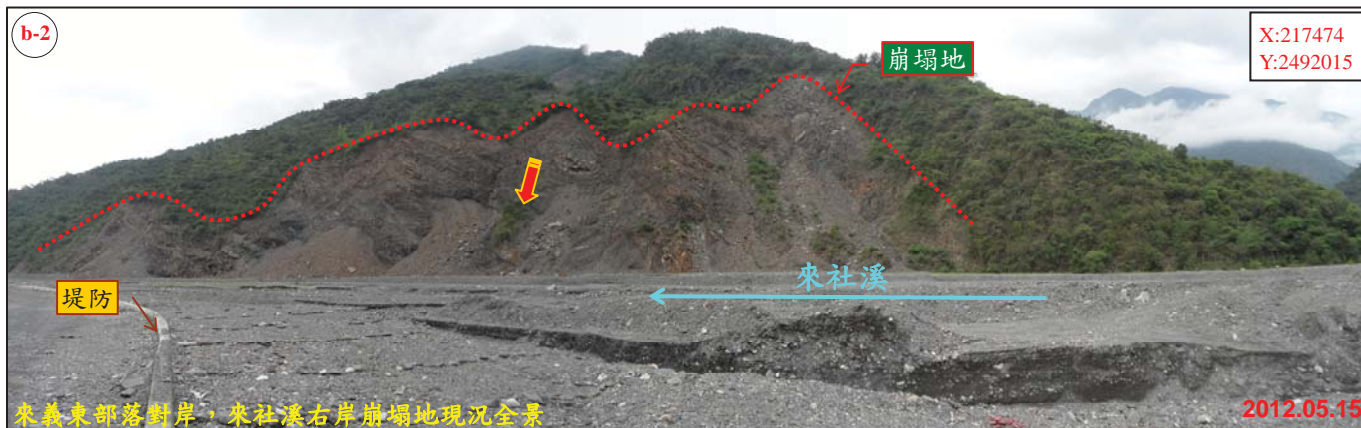

100 年南瑪都颱風重大土砂災例復勘報告

100 年南瑪都颱風-屏東來義-001

復勘日期：101 年 5 月 15 日

二、災區照片比較(1/3)



100 年南瑪都颱風重大土砂災例復勘報告

100 年南瑪都颱風-屏東來義-001

複勘日期：101 年 5 月 15 日

二、災區照片比較(2/3)



100 年南瑪都颱風重大土砂災例復勘報告

100 年南瑪都颱風-屏東來義-001

復勘日期：101 年 5 月 15 日

二、災區照片比較(3/3)

