

# 102 年 0602 地震災例復勘報告

102 年 0602 地震-南投鹿谷-001

復勘日期：108 年 10 月 20 日

## 一、災區復勘現況(1/3)

災害案件編號	102 年 0602 地震-南投鹿谷-001	
災區行政區域	南投縣鹿谷鄉鳳凰村	
災害類型	崩塌(山崩)	
災害發生時間	102 年 06 月 02 日 14 時 00 分	
復勘日期	108 年 10 月 20 日	
植被覆蓋情況	植生調查之覆蓋度與所占空間區分等級： <input type="checkbox"/> A(<5%) <input type="checkbox"/> B(5-25%) <input type="checkbox"/> C(26-50%) <input type="checkbox"/> D(51-75%) <input checked="" type="checkbox"/> E(76-100%)	
工程改善措施紀錄	權責機關	南投縣政府
	執行期間	108 年
	工程內容 概述與執行情況	2 號崩塌地於 108 年進行坡面植生工程、排水工程及擋土工程。
災害潛勢 (環境變異說明)	清水溝溪右岸崩塌地現況岩盤出露，坡面殘留土石材料較少。道路上邊坡崩塌地已完成植生復育或工程治理，因本區邊坡陡峭，遇豪雨地震仍有可能發生邊坡崩塌，且本次勘查於道路下邊坡發現部分坡面裸露，建議豪大雨期間應持續觀測道路邊坡沖蝕情形並預警性封閉道路。	



註 1：坐標為 TWD97

註 2：影像來源：Google Earth；影像拍攝日期為 2018 年 12 月 01 日。

註 3：拍攝方位角係以磁北方向 0 度順時針方向測至目標物之水平角。



# 102年0602地震災例復勘報告

102年0602地震-南投鹿谷-001

復勘日期：108年10月20日

## 一、災區復勘現況(2/3)

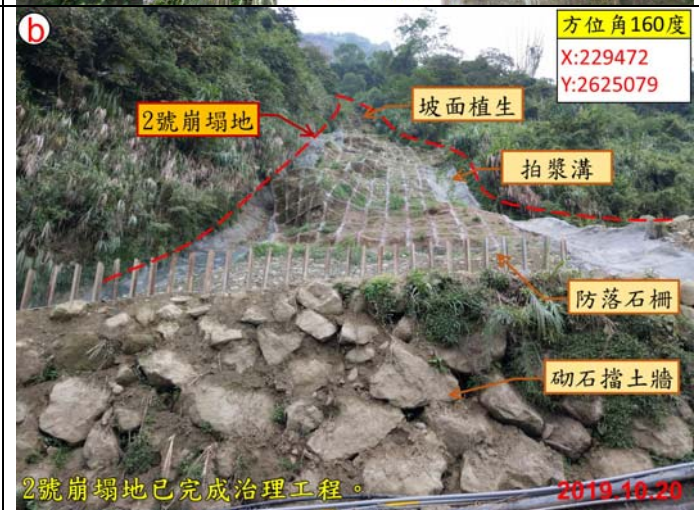
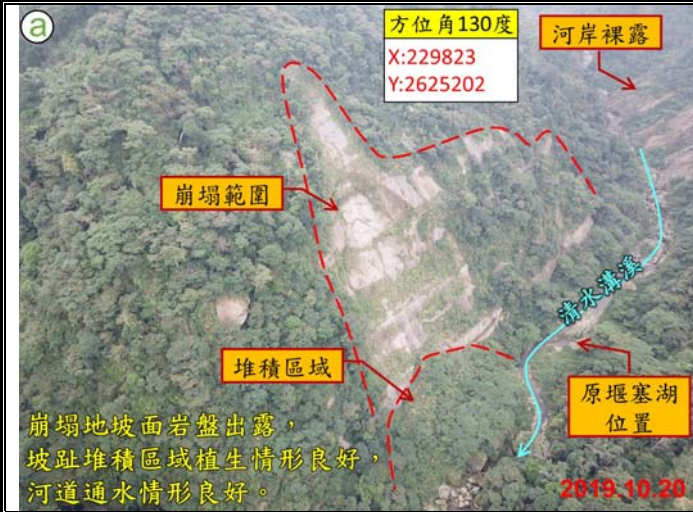



# 102年0602地震災例復勘報告

102年0602地震-南投鹿谷-001

復勘日期：108年10月20日

## 一、災區復勘現況(3/3)





# 102年0602地震災例復勘報告

102年0602地震-南投鹿谷-001

復勘日期：108年10月20日

## 二、災區照片比較(1/2)





# 102年0602地震災例復勘報告

102年0602地震-南投鹿谷-001

複勘日期：108年10月20日

## 二、災區照片比較(2/2)

