

104 年蘇迪勒颱風災例復勘報告

104 年蘇迪勒颱風-新北烏來-007

復勘日期：109 年 11 月 01 日

一、災區復勘現況(1/2)

| | | |
|--------------|--|---|
| 災害案件編號 | 104 年蘇迪勒颱風-新北烏來-007 | |
| 災區行政區域 | 新北市烏來區忠治里 | |
| 災害類型 | 土石流 | |
| 災害發生時間 | 104 年 8 月 8 日 06 時 00 分 | |
| 復勘日期 | 109 年 11 月 01 日 | |
| 植被覆蓋情況 | 植生調查之覆蓋度與所占空間區分等級： <input type="checkbox"/> A(<5%) <input type="checkbox"/> B(5-25%) <input type="checkbox"/> C(26-50%) <input type="checkbox"/> D(51-75%) <input checked="" type="checkbox"/> E(76-100%) | |
| 工程改善措施紀錄 | 權責機關 | 新北市政府農業局 |
| | 執行期間 | 104 年 10 月~105 年 3 月 |
| | 工程內容概述與執行情況 | 土石流發生段設置連續防砂壩，流動段設置梳子壩，目前已完工；遭土石流衝擊導致民宅傾斜，現已扶正。 |
| 災害潛勢(環境變異說明) | 本災害區為新北市烏來區忠治里 104 年蘇迪勒颱風土石流事件。現場可見防砂壩、梳子壩、潛壩、箱籠、植生、格框、設施皆保存良好，現況植生覆蓋良好。前期上游崩塌處仍有新坍方、崩積及蝕溝，本區為土石流潛勢溪流(新北 DF230)，需持續觀測是否有擴大跡象。 | |

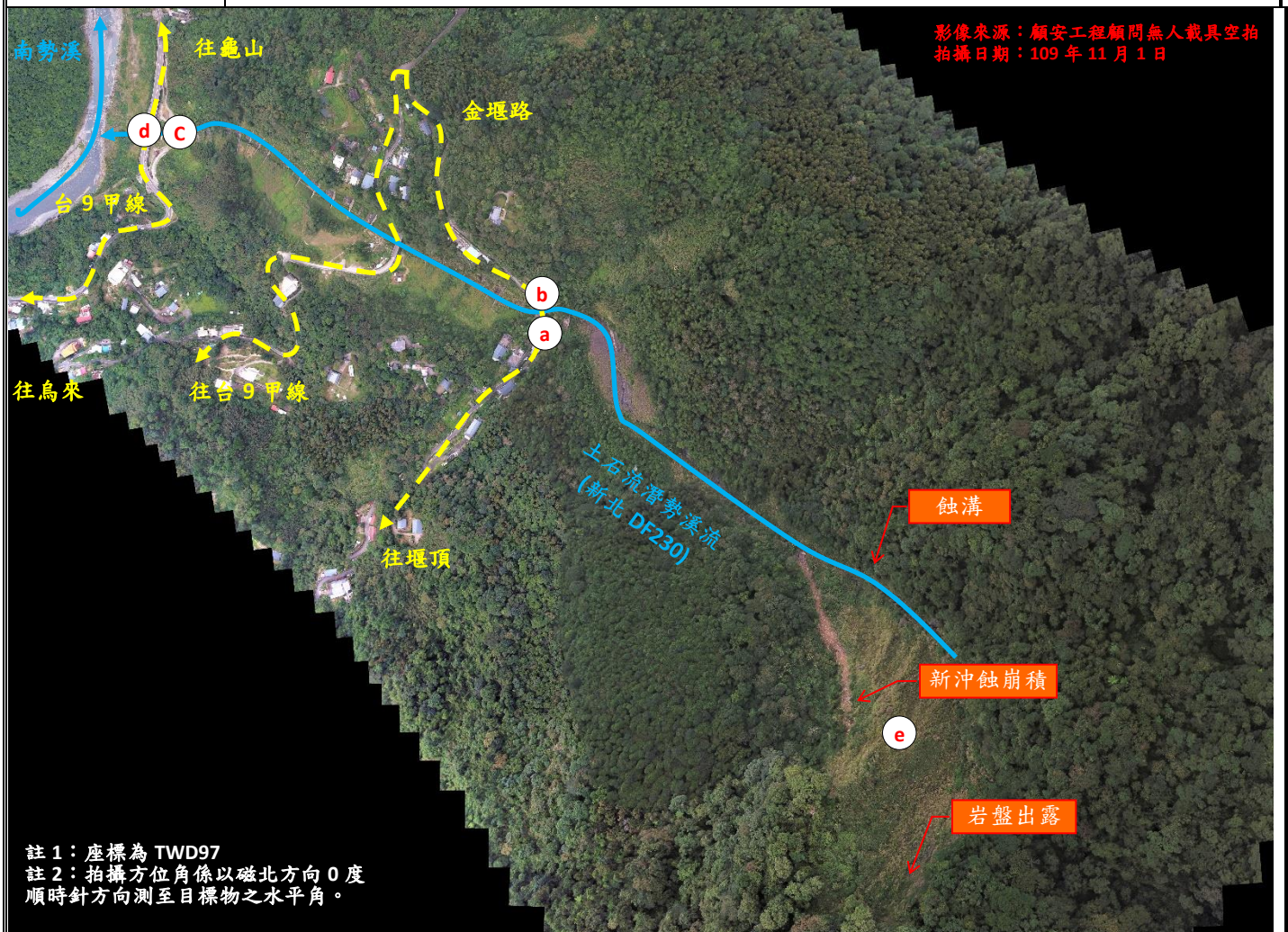

104 年蘇迪勒颱風災例復勘報告

104 年蘇迪勒颱風-新北烏來-007

復勘日期：109 年 11 月 01 日

一、災區復勘現況(2/2)

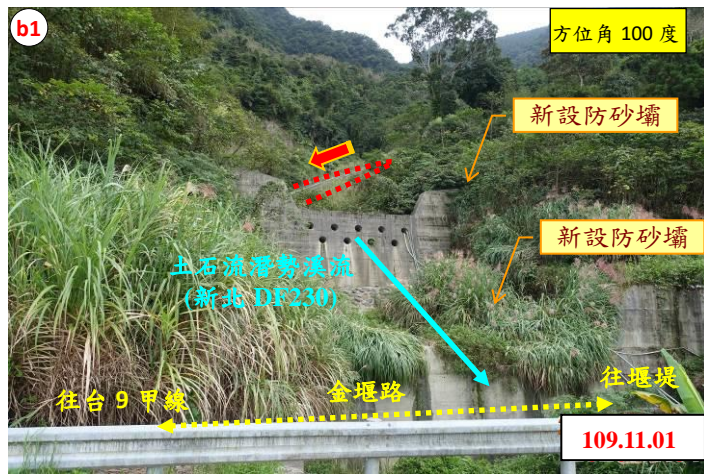

104 年蘇迪勒颱風災例復勘報告

104 年蘇迪勒颱風-新北烏來-007

復勘日期：109 年 11 月 01 日



104年蘇迪勒颱風災例復勘報告

104年蘇迪勒颱風-新北烏來-007

復勘日期：109年11月01日

二、災區照片比較(1/2)



104年蘇迪勒颱風災例復勘報告

104年蘇迪勒颱風-新北烏來-007

復勘日期：109年11月01日

二、災區照片比較(2/2)

