

104 年蘇迪勒颱風災例復勘報告

104 年蘇迪勒颱風-桃園復興-001

復勘日期：106 年 11 月 09 日

一、災區復勘現況(1/2)

災害案件編號	104 年蘇迪勒颱風-桃園復興-001	
災區行政區域	桃園市復興鄉奎輝里	
災害類型	土石流	
災害發生時間	104 年 9 月 2 日 15 時 00 分	
復勘日期	106 年 11 月 09 日	
植被覆蓋情況	植生調查之覆蓋度與所占空間區分等級： <input type="checkbox"/> A(<5%) <input type="checkbox"/> B(5-25%) <input type="checkbox"/> C(26-50%) <input checked="" type="checkbox"/> D(51-75%) <input type="checkbox"/> E(76-100%)	
工程改善措施紀錄	權責機關	水土保持局臺北分局
	執行期間	104 年 12 月 2 日~105 年 7 月 7 日
	工程內容概述與執行情況	本區施作工程包括上游連續防砂壩及梳子壩，針對通過社區之河段拓寬並設置護岸及固床工。目前工程均已完工。
災害潛勢(環境變異說明)	土石流潛勢溪流桃市 DF053 野溪上游以連續防砂壩攔阻土砂下移，通過保全對象之河段均已施作護岸及固床工保護，後續暫無致災風險。	

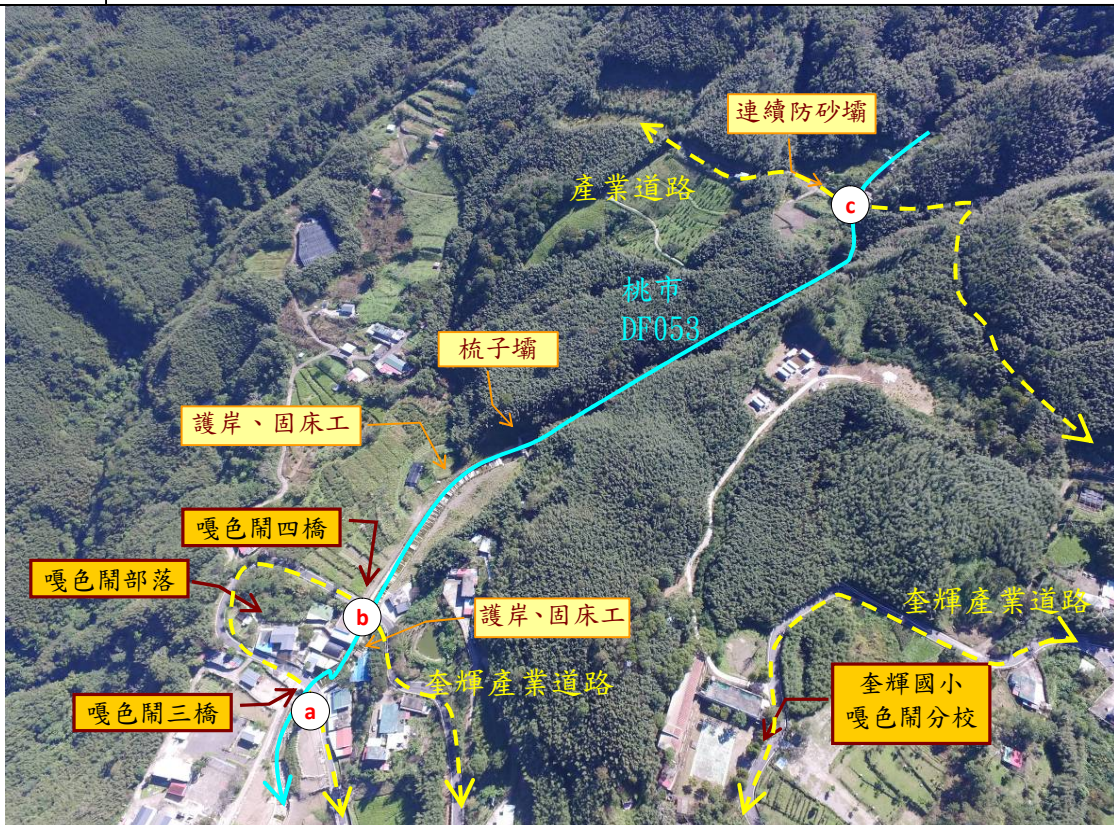

註 1：坐標為 TWD97

註 2：影像來源：無人空中載具拍攝；影像拍攝日期為 2017 年 11 月 9 日。

註 3：拍攝方位角係以磁北方向 0 度順時針方向測至目標物之水平角。

104年蘇迪勒颱風災例復勘報告

104年蘇迪勒颱風-桃園復興-001

復勘日期：106年11月09日

一、災區復勘現況(2/2)



104 年蘇迪勒颱風災例復勘報告

104 年蘇迪勒颱風-桃園復興-001

復勘日期：106 年 11 月 09 日

二、災區照片比較(1/2)



104 年蘇迪勒颱風災例復勘報告

104 年蘇迪勒颱風-桃園復興-001

復勘日期：106 年 11 月 09 日

二、災區照片比較(2/2)

