

98年莫拉克颱風災例復勘報告

98年莫拉克颱風-高雄桃源-007

復勘日期：102年12月2日

一、災區復勘現況(1/3)

| | | |
|------------------|--|---|
| 災害案件編號 | 98年莫拉克颱風-高雄桃源-007- | |
| 災區行政區域 | 高雄市桃源區梅蘭里 | |
| 災害類型 | 土石流 | |
| 災害發生時間 | 98年8月8日16時00分 | |
| 復勘日期 | 102年12月2日 | |
| 植被覆蓋情況 | 植生調查之覆蓋度與所占空間區分等級： <input type="checkbox"/> A(<5%) <input type="checkbox"/> B(5-25%) <input type="checkbox"/> C(26-50%) <input type="checkbox"/> D(51-75%) <input checked="" type="checkbox"/> E(76-100%) | |
| 工程改善紀錄 | 權責機關 | 公路總局第三區養護工程處、高雄市政府桃源區公所、水保局臺南分局 |
| | 執行期間 | 民國98年災後高雄市政府桃源區公所辦理緊急清疏工程。 |
| | 工程內容概述與執行情況 | 1. 公路局第三工程養護處已完成台20線樟山段道路修復工程。 2. 高雄市政府桃源區公所已完成學校清淤工程。 |
| 災害潛勢 (環境變異說明) | 復勘時原停車場及學校宿舍堆積土砂已清除。野溪增設護岸，河道內無土砂淤積情形，集水區坡面無明顯新生崩塌地，惟野溪流路離保全對象距離甚近，若再次發生崩塌仍有致災可能。建議該災區發布強降雨預報時，應加倍注意雨量資訊，宣導並協助民眾避難。 | |

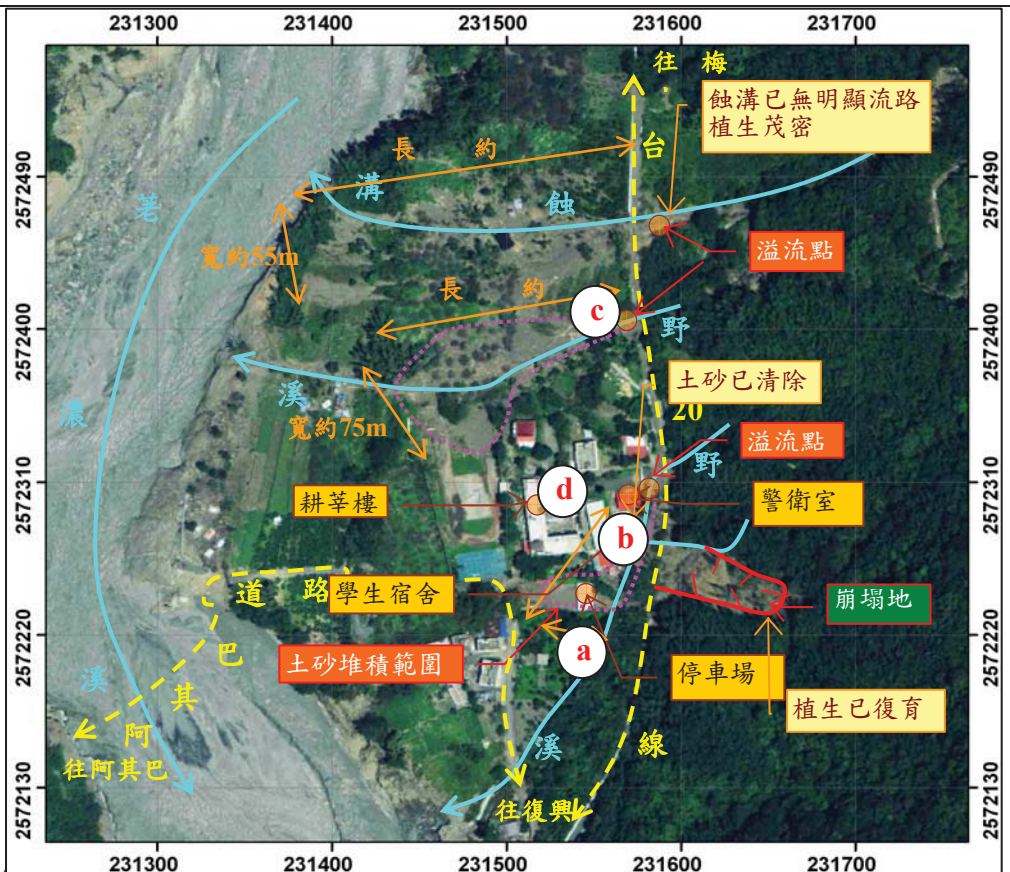

註1：座標採 TWD97

註2：遙測影像日期為 98 年

註2：影像來源：福衛二號衛星影像。

98年莫拉克颱風災例復勘報告

98年莫拉克颱風-高雄桃源-007

復勘日期：102年12月2日

一、災區復勘現況(2/3)



98年莫拉克颱風災例復勘報告

98年莫拉克颱風-高雄桃源-007

復勘日期：102年12月2日

一、災區復勘現況(3/3)



98年莫拉克颱風災例復勘報告

98年莫拉克颱風-高雄桃源-007

復勘日期：102年12月2日

二、災區照片比較(1/2)



98年莫拉克颱風災例復勘報告

98年莫拉克颱風-高雄桃源-007

複勘日期：102年12月2日

二、災區照片比較(2/2)

