

# 99 年梅姬颱風重大土石災例復勘報告

99 年梅姬颱風-宜蘭蘇澳-004

復勘日期：101 年 10 月 29 日

## 一、災區復勘現況(1/3)

|          |  |  |
|----------|--|--|
| 災害案件編號   | 99 年梅姬颱風-宜蘭蘇澳-004  |  |
| 災區行政區域   | 宜蘭縣蘇澳鎮蘇北里  |  |
| 災害類型     | 土石流、崩塌   |  |
| 災害發生時間   | 99 年 10 月 21 日 14 時  |  |
| 復勘日期     | 101 年 10 月 29 日  |  |
| 植被覆蓋情況   | 植生調查之覆蓋度與所占空間區分等級：<br><input type="checkbox"/> A(<5%) <input type="checkbox"/> B(5-25%) <input checked="" type="checkbox"/> C(26-50%) <input type="checkbox"/> D(51-75%) <input type="checkbox"/> E(76-100%) |  |
| 現有工程改善措施 | 執行機關   | 蘇澳鎮公所  |
|          | 執行期間   | 民國 99 年 10 月起至 100 年 1 月                                       |
|          | 工程內容概述與執行情況  | 蘇澳鎮公所於災後 99 年 10~11 月派員協助清疏堆積土砂並堆置砂包，12 月至 100 年 1 月則於崩塌地覆蓋帆布。 |

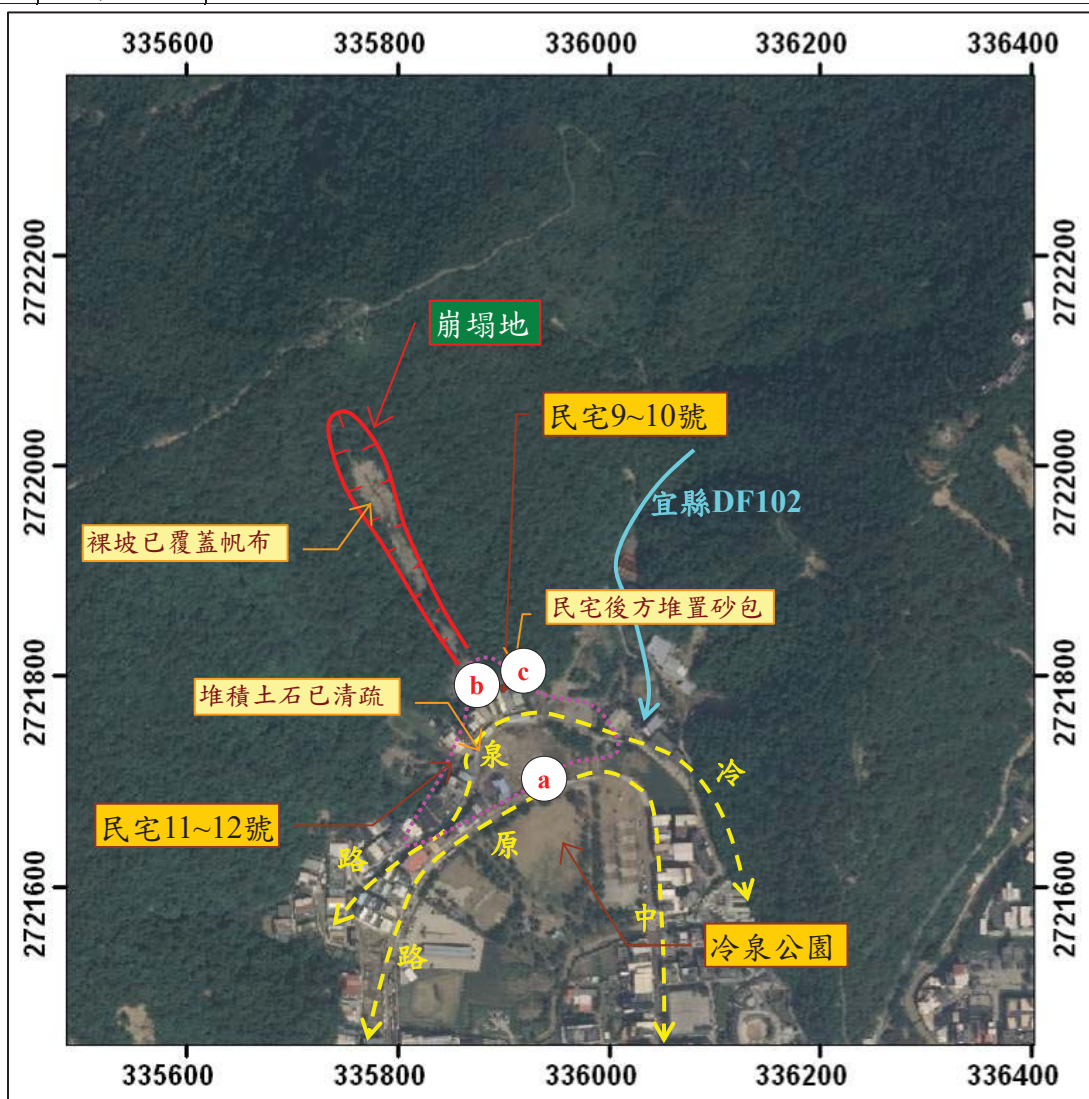

註 1：坐標採 TWD97。

註 2：正射影像圖拍攝日期為 2010 年 10 月 26 日。

# 99年梅姬颱風重大土石災例復勘報告

99年梅姬颱風-宜蘭蘇澳-004

復勘日期：101年10月29日

## 一、災區復勘現況(2/2)



# 99年梅姬颱風重大土石災例復勘報告

99年梅姬颱風-宜蘭蘇澳-004

復勘日期：101年10月29日

## 二、災區照片比較(1/3)



# 99年梅姬颱風重大土石災例復勘報告

99年梅姬颱風-宜蘭蘇澳-004

復勘日期：101年10月29日

## 二、災區照片比較(2/3)



# 99年梅姬颱風重大土石災例復勘報告

99年梅姬颱風-宜蘭蘇澳-004

復勘日期：101年10月29日

## 二、災區照片比較(3/3)

