

99 年梅姬颱風重大土石災例復勘報告

99 年梅姬颱風-宜蘭蘇澳-013

復勘日期：101 年 11 月 27 日

一、災區復勘現況(1/3)

災害案件編號	99 年梅姬颱風-宜蘭蘇澳-013	
災區行政區域	宜蘭縣蘇澳鎮南正里	
災害類型	崩塌、洪水	
災害發生時間	99 年 10 月 21 日 12 時	
復勘日期	101 年 11 月 27 日	
植被覆蓋情況	植生調查之覆蓋度與所占空間區分等級： <input type="checkbox"/> A(<5%) <input type="checkbox"/> B(5-25%) <input type="checkbox"/> C(26-50%) <input type="checkbox"/> D(51-75%) <input checked="" type="checkbox"/> E(76-100%)	
現有工程改善措施	執行機關	1. 交通部公路總局第四區養護工程處
	執行期間	本次復勘時，已完成水道巷河道清疏及道路土砂清除工作
	工程內容概述與執行情況	1. 100 年 4 月 28 日復勘時，公路總局第四區養護工程處已完成蘇南公路水道巷周圍區域土石清疏工作，長約 800m。 2. 本次復勘時，已完成水道巷河道清疏及道路土砂清除工作。

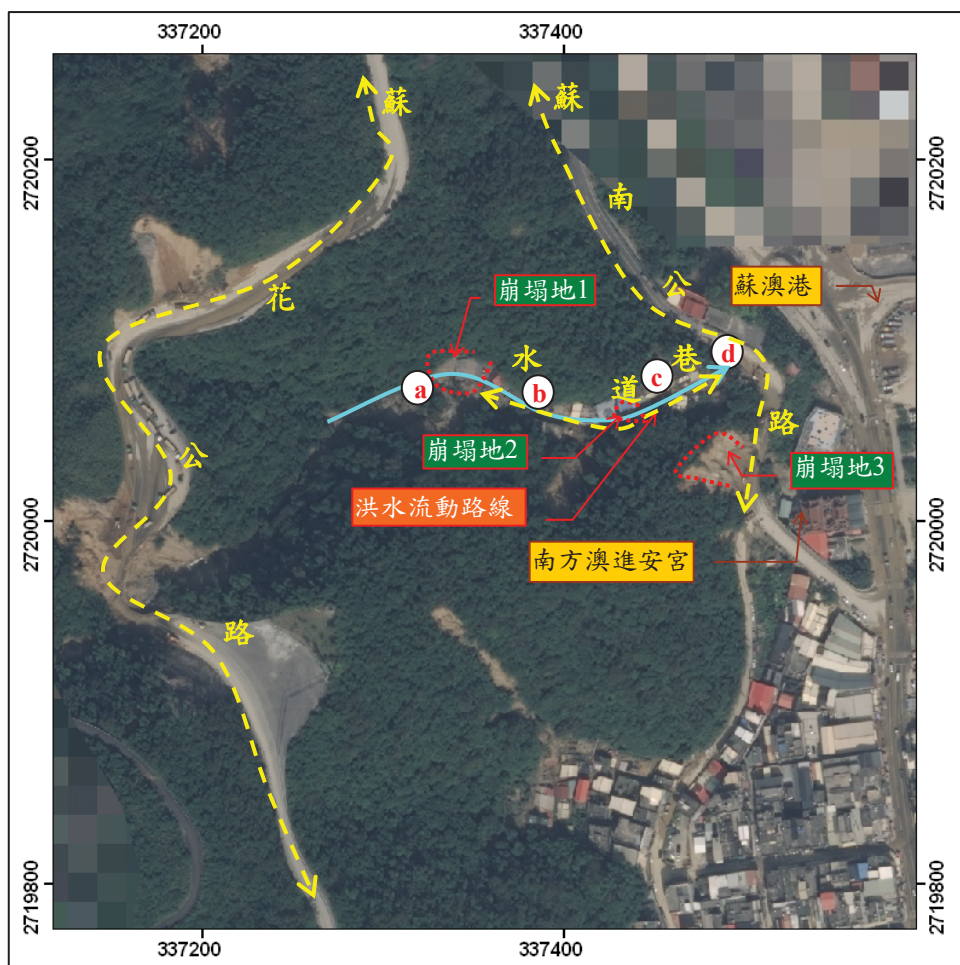

註：正射影像拍攝日期 99 年 10 月 26 日；註：坐標採 TWD97

99年梅姬颱風重大土石災例復勘報告

99年梅姬颱風-宜蘭蘇澳-013

復勘日期：101年11月27日

一、災區復勘現況(2/2)

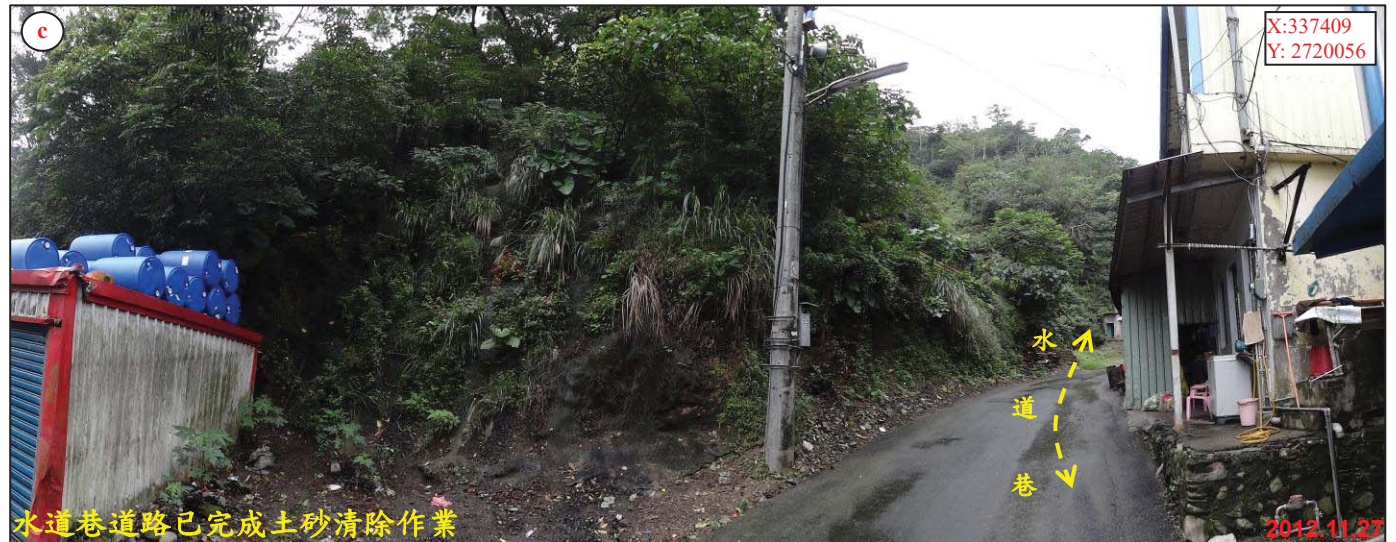

99年梅姬颱風重大土石災例復勘報告

99年梅姬颱風-宜蘭蘇澳-013

複勘日期：101年11月27日

二、災區照片比較(1/3)



99年梅姬颱風重大土石災例復勘報告

99年梅姬颱風-宜蘭蘇澳-013

複勘日期：101年11月27日

二、災區照片比較(2/3)



99年梅姬颱風重大土石災例復勘報告

99年梅姬颱風-宜蘭蘇澳-013

複勘日期：101年11月27日

二、災區照片比較(3/3)

